

CATÁLOGO DO ITEM IMPORTADO

Pleito de Inclusão de Ex-Tarifário

- não confidencial, todo em português, no máximo 3 páginas, orientação retrato, sem qualquer indício que identifique a empresa pleiteante -

Número de Controle SDIC	NCM	Sugestão de descrição do ex-Tarifário (item II – c. da Ficha Técnica – Excel)
M64-21II	8483.40.90	Engrenagem planetária, fabricada em aço carbono com ligas especiais para tratamento térmico e ferro fundido, composta por 3 engrenagens de 32 dentes, módulo de 4,3197, ângulo de pressão de 25 graus, com dureza variando de 58 a 62 HRC, diâmetro base de 138 mm e tolerância de +/- 0,5 mm, aplicação em máquinas autopropelidas rodoviárias e da construção civil.

1. Especificações técnicas detalhadas da autopeça:

- Fabricado em aço carbono com ligas especiais para tratamento térmico e ferro fundido
- Composta por 3 engrenagens de 32 dentes
- Módulo de 4,3197
- Ângulo de pressão de 25 graus
- Dureza variando de 58 a 62 HRC
- Diâmetro base de 138 mm e tolerância de +/- 0,5 mm

2. Imagens da autopeça importada e/ou desenho esquemático:

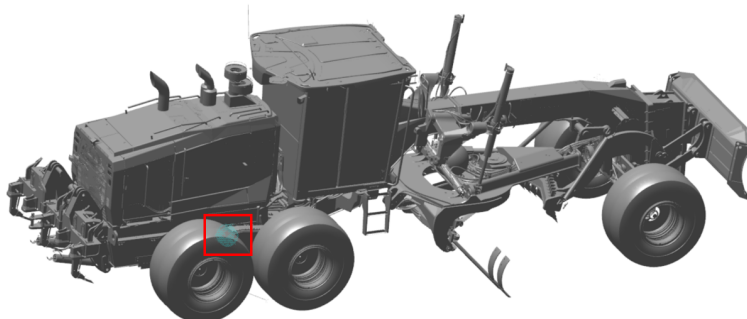
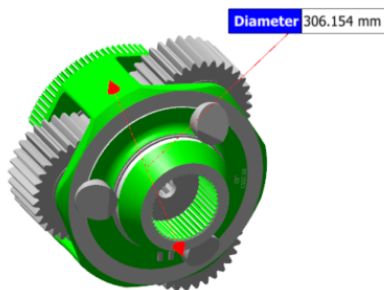

3. Aplicação do item importado:

Aplicado no sistema de transmissão de potência de máquinas autopropelidas rodoviárias e da construção civil.

4. Função do item importado no produto fabricado pela empresa pleiteante do ex-tarifário:

Item é usado no conjunto de engrenagens planetárias para transmissão de potência dos eixos das máquinas.